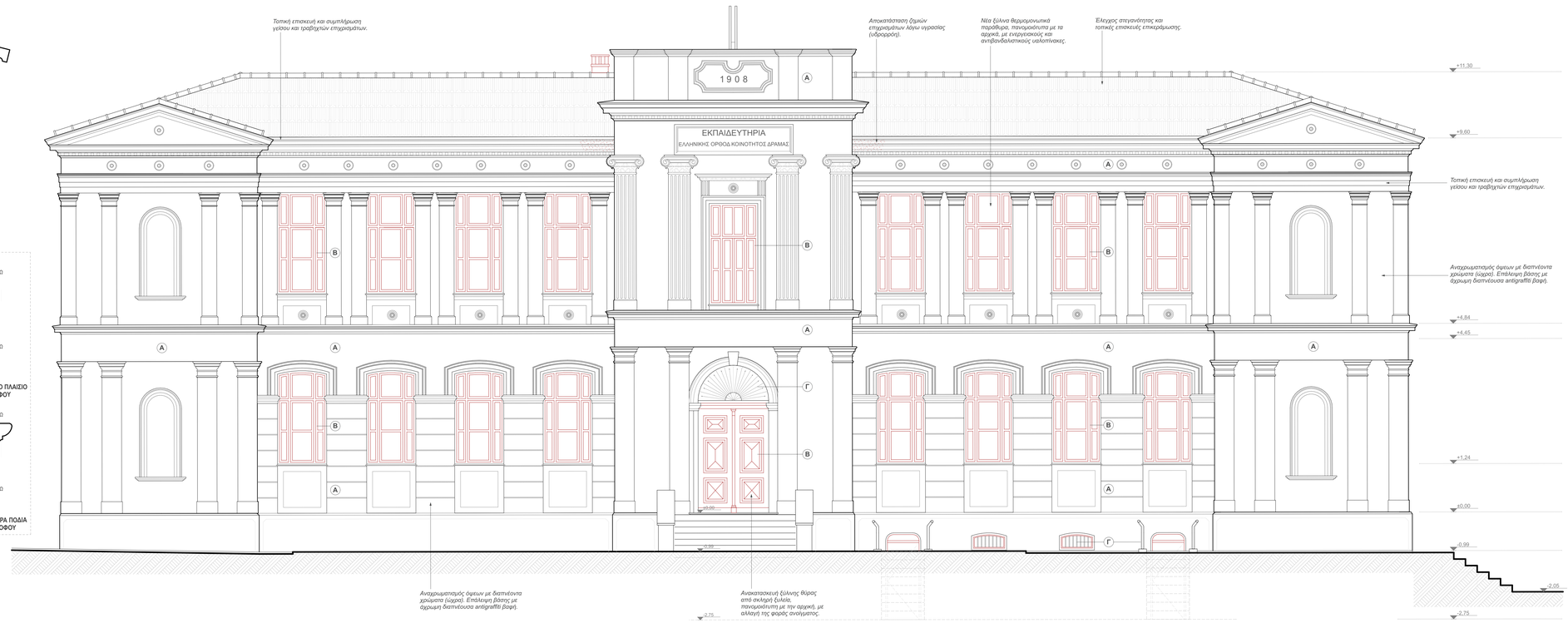

ΝΟΤΙΑ ΟΨΗ (Πρόσοψη)

ΑΝΑΤΟΛΙΚΗ ΟΨΗ

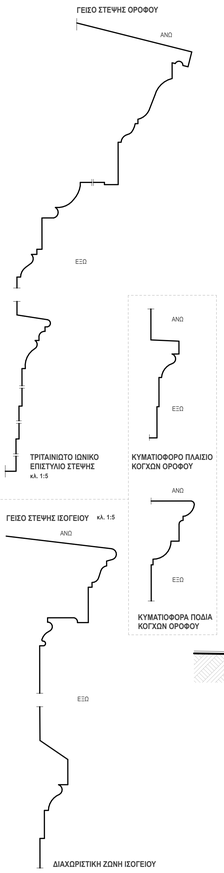

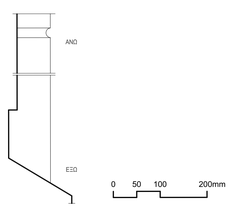

ΒΑΘΡΟ ΤΟΙΧΟΥ ΙΣΟΓΕΙΟΥ κλ. 1:5

ΓΕΙΣΟ ΣΤΕΨΗΣ ΣΤΗΘΑΙΟΥ ΚΕΝΤΡΙΚΟΥ ΤΜΗΜΑΤΟΣ κλ. 1:5

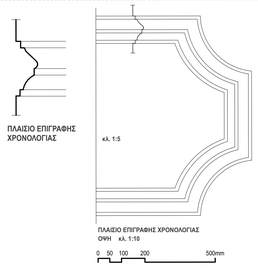

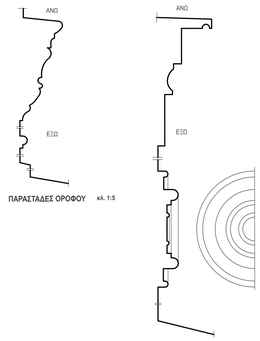

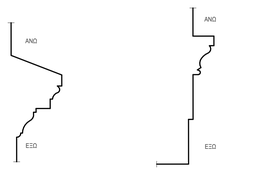

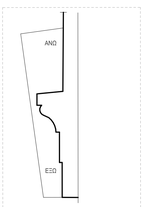

0 50 100 200mm

0 1 2 5m

ΧΡΩΜΑΤΙΣΜΟΣ ΟΨΕΩΝ

Α		*Τοίχοι: θερμή ώχρα - ενδεικτικό RAL 1023* *Χρωματισμός με διαπνέουσα βαφή υδρυάλου.*
Β		*Κουφώματα:* *γκριζοπράσινο - ενδεικτικό RAL 7002*
Γ		*Μέταλλα (χαλύβδινοι σκελετοί, κάγκελα, σιδεριές, κλπ): ανθρακί - ενδεικτικό RAL 7011*

ΣΗΜΕΙΩΣΗ:

Ο τελικός χρωματισμός των όψεων θα γίνει κατόπιν δειγματισμού, σύμφωνα με τα αντίστοιχα δημόσια κτίρια της εποχής της περιοχής της Ανατολικής Μακεδονίας.

ΥΠΟΜΝΗΜΑ

- Λιθοδομή
- Οπτοπλινθοδομή
- Οπλισμένο σκυρόδεμα (1960)
- Οπλισμένο σκυρόδεμα (1989-90)
- Οπτοπλινθοδομή 1986

ΝΕΕΣ ΚΑΤΑΣΚΕΥΕΣ (2024)

- Λιθοδομή
- Οπτοπλινθοδομή
- Οπλισμένο σκυρόδεμα
- Τοίχος ξηράς δόμησης
- Πυράντοχος τοίχος ξηράς δόμησης
- Διάφραγμα από διπλό κόντρα-πλακέ βαλάσσης και επένδυση πυράντοχης γυψοσανίδας και θερμομόνωση
- Επένδυση με θερμομόνωση και διπλή γυψοσανίδα
- Πυράντοχη θύρα

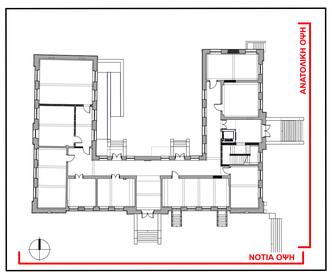

ΚΥΡΙΟΣ ΕΡΓΟΥ:	**ΔΗΜΟΣ ΔΡΑΜΑΣ**
ΧΟΡΗΓΟΣ:	**ΜΠΟΔΟΥΡΟΓΛΟΥ ΑΜΚΕ**
ΕΡΓΟ:	**ΕΝΕΡΓΕΙΑΚΗ ΑΝΑΒΑΘΜΙΣΗ, ΠΡΟΣΒΑΣΙΜΟΤΗΤΑ, ΑΠΟΚΑΤΑΣΤΑΣΕΙΣ ΚΑΙ ΕΚΣΥΓΧΡΟΝΙΣΜΟΣ ΤΟΥ ΔΙΑΤΗΡΗΤΕΟΥ ΚΤΙΡΙΟΥ ΤΟΥ 12ου ΔΗΜΟΤΙΚΟΥ ΣΧΟΛΕΙΟΥ ΔΡΑΜΑΣ**
ΣΤΑΔΙΟ:	**ΜΕΛΕΤΗ ΕΦΑΡΜΟΓΗΣ**
ΜΕΛΕΤΗ:	**ΑΡΧΙΤΕΚΤΟΝΙΚΗ**

ΤΙΤΛΟΣ ΣΧΕΔΙΟΥ:			ΑΡ. ΣΧΕΔΙΟΥ:
ΝΟΤΙΑ ΟΨΗ **ΑΝΑΤΟΛΙΚΗ ΟΨΗ**			**A-06**
ΣΥΝΤΑΞΗ:	**ΑΠΡΙΛΙΟΣ 2024**	ΚΛΙΜΑΚΑ:	**1:50 ,1:5**
ΑΝΑΘΕΩΡΗΣΕΙΣ:			

ΑΡΧΙΤΕΚΤΟΝΙΚΑ: **ΓΡΑΦΕΙΟ ΚΙΖΗ Α.Ε. ΑΡΧΙΤΕΚΤΟΝΙΚΗΣ & DESIGN**
Υπηρεσίου 10, 105 58 Αθήνα / τηλ. 210 3240362, e-mail : studio@kizistudio.com

ΣΤΑΤΙΚΑ: **Π. ΠΑΝΑΓΙΩΤΟΠΟΥΛΟΣ & ΣΥΝΕΡΓΑΤΕΣ ΓΡΑΦΕΙΟ ΣΤΑΤΙΚΩΝ ΜΕΛΕΤΩΝ**
Κ. Παπαρρηγοπούλου 18, 114 73 Αθήνα / τηλ. 210 6469575, e-mail : info@ppastructurals.gr

Η/Μ ΜΕΛΕΤΕΣ: **ΔΗΜΗΤΡΗΣ ΖΗΜΕΡΗΣ ΤΕΧΝΙΚΟ ΓΡΑΦΕΙΟ Η/Μ ΜΕΛΕΤΩΝ & ΕΠΙΒΛΕΨΕΩΝ**
Κωνσταντά 133, 38221 Βόλος/ τηλ. 24210 71621, e-mail : dzimeris@gmail.com

Ο ΣΥΝΤΑΞΑΣ
ΣΦΡΑΓΙΔΑ / ΥΠΟΓΡΑΦΗ

ΓΡΑΦΕΙΟ ΚΙΖΗ ΑΕ ΑΡΧΙΤΕΚΤΟΝΙΚΗΣ & DESIGN
KIZIS ARCHITECTS & DESIGNERS AE
Υπηρεσίου 10, 10558 Αθήνα Τηλ +30 210 3240362 Αριθμός Μητρώου: 80046020(1)01 ΦΑΕ Α(Η-ΚΞΗ) ΓΕΜΗ 120317601000

Γιάννης Κίζης
Αρχιτέκτων Μηχανικός ΕΜΠ, Αρ.Μ.ΤΕΕ 16629
Master of Arts, Architecture, UCLA, University of York, UK
Υπηρεσίου 10, 105 58 Αθήνα, Τηλ. (01)3240362, Fax (01)3221755

ΕΓΚΡΙΣΕΙΣ